



**MUNICIPIO DE OCOTEPEC, PUEBLA**  
**NOTAS A LOS ESTADOS FINANCIEROS**  
**AL 31 DE DICIEMBRE DE 2018**

**a) NOTAS DE DESGLOSE**

**I) NOTAS AL ESTADO DE SITUACIÓN FINANCIERA**

**Activo**

- Efectivo y Equivalentes

A continuación se relacionan las cuentas que integran el rubro de efectivo y equivalentes:

Concepto	2018	2017
BANCOS/TESORERÍA	\$ 519,213.22	\$ 2,815,530.43
INVERSIONES TEMPORALES (HASTA 3 MESES)	\$ .00	\$ .00
FONDOS CON AFECTACIÓN ESPECÍFICA	\$ .00	\$ .00
<b>Suma</b>	<b>\$ 519,213.22</b>	<b>\$ 2,815,530.43</b>

**Bancos/Tesorería**

Representa el monto de efectivo disponible propiedad del MUNICIPIO DE OCOTEPEC, en instituciones bancarias, su importe se integra por:

Banco	Importe
BANCOMER PARTICIPACIONES CTA-0195307864	\$ 191.37
BANCOMER FORTAMUN 2017 CTA-0110235466	\$ 191.40
BANCOMER PROGRAMAS REGIONALES 2018 CTA 0111800922	\$ 8,420.67
PARTICIPACIONES BANCOMER 0112420341	\$ 119,017.72
RECURSOS FISCALES BANCOMER 0112420457	\$ 24,608.14
FISM 2018 BANCOMER 0112420406	\$ 5,484.76
FORTAMUN 2018 BANCOMER 0112420414	\$ 361,299.16
<b>Suma</b>	<b>\$ 519,213.22</b>

**Inversiones Temporales**

Representa el monto de efectivo invertido por MUNICIPIO DE OCOTEPEC, la cual se efectúa a plazos que van de inversión a la vista hasta 90 días, su importe se integra por:

Banco	Importe
	\$ .00
	\$ .00
	\$ .00
	\$ .00
	\$ .00
<b>Suma</b>	<b>\$ -</b>

**Fondos con Afectación Específica**

Representan el monto de los fondos con afectación específica que deben financiar determinados gastos o actividades.

Banco	Importe
	\$ .00
	\$ .00

MUNICIPIO DE OCOTEPEC, PUEBLA  
NOTAS A LOS ESTADOS FINANCIEROS  
AL 31 DE DICIEMBRE DE 2018

Suma	\$	-
------	----	---

- Derechos a recibir Efectivo y Equivalentes y Bienes o Servicios a Recibir

Concepto	2018	2017
CUENTAS POR COBRAR A CORTO PLAZO	\$ .00	\$ .00
DEUDORES DIVERSOS POR COBRAR A CORTO PLAZO	\$ 188,527.08	\$ 86,092.78
OTROS DERECHOS A RECIBIR EFECTIVO O EQUIVALENTES A CORTO PLAZO	\$ 31,967.81	\$ 15,053.35
Suma	\$ 220,494.89	\$ 101,146.13

Las Cuentas por Cobrar a Corto Plazo se integran por:

Concepto	2018	2017
	0.00	0.00
	0.00	0.00
	0.00	0.00
	0.00	0.00
	0.00	0.00
Suma	0.00	0.00

Deudores Diversos por Cobrar a Corto Plazo

Representa el monto de los derechos de cobro a favor del ente público por gastos por comprobar, principalmente relacionados con viáticos.

Otros Derechos a recibir Efectivo y Equivalentes a Corto Plazo

Representan los derechos de cobro originados en el desarrollo de las actividades del ente público, de los cuales se espera recibir una contraprestación representada en recursos, bienes o servicios; en un plazo menor o igual a doce meses, no incluidos en las cuentas anteriores,

- Bienes Disponibles para su Transformación o Consumo (Inventarios)

CUENTA	% DEPRECIACION	DEPRECIACION DEL MES	DEPRECIACION DEL EJERCICIO
MOBILIARIO Y EQUIPO DE ADMINISTRACION	10	0.00	0.00
MOBILIARIO Y EQUIPO EDUCACION Y	10	0.00	0.00
INSTRUMENTAL MEDICO Y DE LABORATORIO	10	0.00	0.00
EQUIPO DE TRANSPORTE	20	0.00	0.00
EQUIPO DE DEFENSA Y SEGURIDAD	10	0.00	0.00
MAQUINARIA OTROS EQUIPOS Y HERRAMIENTAS	10	0.00	0.00
COLECCIÓN OBRAS DE ARTE Y OBJETOS	10	0.00	0.00
SOFTWARE	10	0.00	0.00

- Inversiones Financieras

- Bienes Muebles, Inmuebles e Intangibles

Bienes Inmuebles, Infraestructura y Construcciones en Proceso

Se integra de la siguiente manera:

Concepto	2018	2017
TERRENOS	\$ 2,782,834.00	\$ 3,636,868.00

MUNICIPIO DE OCOTEPEC, PUEBLA  
NOTAS A LOS ESTADOS FINANCIEROS  
AL 31 DE DICIEMBRE DE 2018

EFICIOS NO HABITACIONALES	\$ 95,000.00	\$ 95,000.00
OTROS BIENES INMUEBLES	\$ 27,243,051.21	\$ 27,243,051.21
<b>BIENES INMUEBLES, INFRAESTRUCTURA Y CONSTRUCCIONES EN PROCESO</b>	<b>\$ 30,120,885.21</b>	<b>\$ 30,974,919.21</b>

Bienes Muebles, Intangibles y Depreciaciones

Se integran de la siguiente manera:

Concepto	2018	2017
MOBILIARIO Y EQUIPO DE ADMINISTRACIÓN	\$ 1,079,325.77	\$ 1,063,975.77
MOBILIARIO Y EQUIPO EDUCACIONAL Y RECREATIVO	\$ 658,270.79	\$ 658,270.79
VEHÍCULOS Y EQUIPO DE TRANSPORTE	\$ 1,894,367.50	\$ 1,800,417.50
EQUIPO DE DEFENSA Y SEGURIDAD	\$ 96,302.74	\$ 96,302.74
MAQUINARIA, OTROS EQUIPOS Y HERRAMIENTAS	\$ 447,950.38	\$ 445,700.38
COLECCIONES DE ARTE	\$ 7,500.00	\$ 7,500.00
<b>Subtotal BIENES MUEBLES</b>	<b>\$ 4,183,717.18</b>	<b>\$ 4,072,167.18</b>
SOFTWARE	\$ .00	\$ .00
LICENCIAS	\$ 15,000.00	\$ 15,000.00
<b>Subtotal ACTIVOS INTANGIBLES</b>	<b>\$ 15,000.00</b>	<b>\$ 15,000.00</b>
DEPRECIACIÓN ACUMULADA DE BIENES MUEBLES	\$ .00	\$ .00
<b>CIÓN, DETERIORO Y AMORTIZACIÓN ACUMULADA DE BIENES</b>	<b>\$ -</b>	<b>\$ -</b>

PATRULLA SEDAN JETTA 2016	\$ 161,012.51	\$ 161,012.51
<b>SUBTOTAL BIENES EN COMODATO</b>	<b>\$ 161,012.51</b>	<b>\$ 161,012.51</b>
<b>Suma</b>	<b>\$ 4,359,729.69</b>	<b>\$ 4,248,179.69</b>

Activo Diferido

Se integran de la siguiente manera:

Concepto	2018	2017
	\$ .00	\$ .00

- Estimaciones y Deterioros
- Otros Activos

Pasivo

Este género se compone de dos grupos, el Pasivo Circulante y el Pasivo No Circulante, en éstos inciden pasivos derivados de operaciones por servicios personales, cuentas por pagar por operaciones presupuestarias devengadas y contabilizadas al 30 de septiembre del ejercicio correspondiente; pasivos por obligaciones laborales, a continuación se presenta la integración del pasivo:

Concepto	2018	2017
PASIVO CIRCULANTE	\$ 125,497.20	\$ 670,446.22
PASIVO NO CIRCULANTE	\$ .00	\$ 393,750.00
<b>Suma de Pasivo</b>	<b>\$ 125,497.20</b>	<b>\$ 1,064,196.22</b>

- Pasivo Circulante

Destacan entre las principales partidas del Pasivo Circulante las siguientes:

Concepto	Importe
SERVICIOS PERSONALES POR PAGAR A CORTO PLAZO	\$ .00

**MUNICIPIO DE OCOTEPEC, PUEBLA**  
**NOTAS A LOS ESTADOS FINANCIEROS**  
**AL 31 DE DICIEMBRE DE 2018**

RETENCIONES Y CONTRIBUCIONES POR PAGAR A CORTO PLAZO	\$ 95,520.20
INGRESOS POR CLASIFICAR	\$ .00
PROVEEDORES POR PAGAR A CORTO PLAZO	\$ .00
OTRAS CUENTAS POR PAGAR A CORTO PLAZO	\$ .00
<b>Suma PASIVO CIRCULANTE</b>	<b>\$ 95,520.20</b>

**Servicios Personales por Pagar a Corto Plazo**

El importe de esta cuenta esta constituido principalmente por: Aportaciones de Seguridad Social (patronal), mismas que se pagan en los meses de octubre y noviembre; Prima Vacacional, cuyo importe se paga en diciembre; Aguinaldo cuyo importe se pagará en el mes de noviembre.

**Retenciones por Pagar a Corto Plazo**

El importe de esta cuenta esta constituido principalmente por: Retenciones de ISR por Sueldos y Salarios, Honorarios y por Arrendamiento, mismo que se pagan en el mes de octubre; retenciones derivadas de aportaciones de seguridad social (Trabajadores) mismas que se liquidan en el mes de octubre.

**Ingresos por Clasificar a Corto Plazo**

Representa los recursos depositados del MUNICIPIO DE OCOTEPEC, pendientes de clasificar según los conceptos del Clasificador por Rubros de Ingresos.

**Proveedores por Pagar a Corto Plazo**

Representa los adeudos con proveedores derivados de operaciones del MUNICIPIO DE OCOTEPEC, con vencimiento menor o igual a doce meses.

• **Pasivo No Circulante**

Destacan entre las principales partidas del Pasivo No Circulante las siguientes:

Concepto	2018
PROVISIÓN PARA CONTINGENCIAS A LARGO PLAZO	\$ .00
<b>Suma de Pasivos a Largo Plazo</b>	<b>\$ -</b>

**II) NOTAS AL ESTADO DE ACTIVIDADES**

**Ingresos de Gestión**

4112	IMPUESTOS SOBRE EL PATRIMONIO	\$	190,151.00
4112-01	PREDIAL	\$	190,151.00
4140	DERECHOS	\$	512,734.00
4143	DERECHOS POR PRESTACIÓN DE SERVICIOS	\$	506,829.00
4143-01	POR OBRAS MATERIALES	\$	5,746.00
4143-02	POR EJECUCION DE OBRAS PUBLICAS	\$	18,000.00
4143-03	POR LOS SERVICIOS DE AGUA POTABLE	\$	292,280.00
4143-05	POR EXPEDICION DE CERTIFICADOS Y OTROS SERVICIOS	\$	97,319.00
4143-07	POR SERVICIO DE PANTEONES	\$	30,324.00
4143-08	POR SERVICIOS EN GENERAL	\$	25,539.50
4143-09	REGISTRO CIVIL	\$	30,798.00
4143-18	POR LICENCIAS DE FUNCIONAMIENTO	\$	6,322.50
4143-19	POR COBRO DE TIANGUIS 2014-2018	\$	500.00
4149	OTROS DERECHOS	\$	5,905.00
4149-01	OTROS DERECHOS	\$	5,905.00
4150	PRODUCTOS DE TIPO CORRIENTE	\$	114,321.81
4151	PRODUCTOS DERIVADOS DEL USO Y APROVECHAMIENTO DE BIENES	\$	111,870.00
4151-01	VENTAS DE FORMATOS OFICIALES	\$	111,870.00

**MUNICIPIO DE OCOTEPEC, PUEBLA**  
**NOTAS A LOS ESTADOS FINANCIEROS**  
**AL 31 DE DICIEMBRE DE 2018**

4159	OTROS PRODUCTOS QUE GENERAN INGRESOS CORRIENTES	\$	2,451.81
4159-001	OTROS	\$	2,265.40
4159-002	INTERESES GANADOS	\$	186.41
4160	APROVECHAMIENTOS DE TIPO CORRIENTE	\$	500.00
4162	MULTAS	\$	500.00
4162-02	SANCIONES	\$	500.00
4200	PARTICIPACIONES, APORTACIONES, TRANSFERENCIAS,	\$	26,102,639.10
4210	PARTICIPACIONES Y APORTACIONES	\$	26,102,639.10
4211	PARTICIPACIONES	\$	11,304,475.03
4211-01	PARTICIPACIONES FEDERALES	\$	9,838,911.04
4211-02	FONDO DE GASOLINA	\$	327,437.96
4211-03	FONDO DE FISCALIZACION	\$	342,577.32
4211-04	FONDO DE COMPENSACION	\$	168,754.90
4211-07	FONDO EXTRACCION HIDROCARBUROS	\$	5,346.52
4211-08	PARTICIPACIONES 100% RECAUDACION I.S.R.	\$	575,229.00
4211-09	INTERESES FONDO FISCALIZACION	\$	6,015.29
4211-10	INCENTIVO USO DE MEDIOS	\$	420.00
4211-11	CONVENIOS CON EL ESTADO ISABI	\$	39,783.00
4212	APORTACIONES	\$	14,798,164.07
4212-01	FISM	\$	6,724,051.89
4212-02	FORTAMUN	\$	2,879,112.18
4212-03	OTROS FONDOS	\$	5,195,000.00
4300	OTROS INGRESOS Y BENEFICIOS	\$	32,000.72
4390	OTROS INGRESOS Y BENEFICIOS VARIOS	\$	32,000.72
4390-01	OTROS INGRESOS	\$	32,000.72

**Gastos y Otras Pérdidas:**

1. Explicar aquellas cuentas de gastos de funcionamiento, transferencias, subsidios y otras ayudas, participaciones y aportaciones, otros gastos y pérdidas extraordinarias, así como los ingresos y gastos extraordinarios, que en lo individual representen el 10% o más del total de los gastos.

5000	GASTOS Y OTRAS PÉRDIDAS	\$	28,814,363.31
5100	GASTOS DE FUNCIONAMIENTO	\$	11,807,273.38
5110	SERVICIOS PERSONALES	\$	5,540,370.41
5111	REMUNERACIONES AL PERSONAL DE CARÁCTER PERMANENTE	\$	4,914,284.75
5111-1131	Sueldo Base al Personal de Base	\$	4,783,107.12
5111-1132	Sueldo Base al Personal de Confianza	\$	131,177.63
5113	REMUNERACIONES ADICIONALES Y ESPECIALES	\$	401,874.25
5113-1322	Gratificación de fin de año	\$	208,954.07
5113-1341	Compensaciones	\$	192,920.18
5115	OTRAS PRESTACIONES SOCIALES Y ECONÓMICAS	\$	224,211.41
5115-1591	Otras prestaciones sociales y económicas	\$	224,211.41
5120	MATERIALES Y SUMINISTROS	\$	1,500,676.04
5121	Materiales de Administración, Emisión de documentos y Artículos	\$	457,730.35
5121-2111	Materiales, útiles y equipos menores de oficina	\$	373,138.20
5121-2121	Materiales y útiles de impresión y reproducción	\$	35,533.81
5121-2141	Materiales, útiles y equipos menores de tecnologías de la Información y	\$	15,682.50
5121-2161	Material de limpieza	\$	33,375.84
5122	ALIMENTOS Y UTENSILIOS	\$	99,338.03
5122-2211	Productos alimenticios para personas	\$	97,512.34
5122-2231	Utensilios para el servicio de alimentación	\$	1,825.69
5124	MATERIALES Y ARTÍCULOS DE CONSTRUCCIÓN Y DE REPARACIÓN	\$	254,612.15
5124-2461	Material eléctrico y electrónico	\$	65,869.08
5124-2491	Otros materiales y artículos de construcción y reparación	\$	188,743.07
5126	COMBUSTIBLES, LUBRICANTES Y ADITIVOS	\$	609,013.32
5126-2611	Combustibles	\$	593,454.23
5126-2612	Lubricantes y Aditivos	\$	15,559.09
5127	VESTUARIO, BLANCOS, PRENDAS DE PROTECCIÓN Y ARTÍCULOS	\$	330.00
5127-2711	Vestuario y uniformes	\$	330.00

MUNICIPIO DE OCOTEPEC, PUEBLA  
NOTAS A LOS ESTADOS FINANCIEROS  
AL 31 DE DICIEMBRE DE 2018

5129	HERRAMIENTAS, REFACCIONES Y ACCESORIOS MENORES	\$	79,652.19
5129-2961	Refacciones y accesorios menores de equipo de transporte	\$	79,652.19
5130	SERVICIOS GENERALES	\$	4,766,226.93
5131	SERVICIOS BÁSICOS	\$	1,900,480.56
5131-3111	Energía eléctrica	\$	1,863,411.20
5131-3121	Gas	\$	3,005.41
5131-3131	Agua	\$	7,339.99
5131-3141	Telefonía tradicional	\$	12,875.00
5131-3171	Servicios de acceso de Internet, redes y procesamiento de Información	\$	13,848.96
5132	SERVICIOS DE ARRENDAMIENTO	\$	358,792.38
5132-3231	Arrendamiento de mobiliario y equipo de administración, educacional y	\$	3,712.00
5132-3251	Arrendamiento de equipo de transporte	\$	18,480.00
5132-3261	Arrendamiento de maquinaria, otros equipos y herramientas	\$	194,600.00
5132-3291	Otros arrendamientos	\$	142,000.38
5133	SERVICIOS PROFESIONALES, CIENTÍFICOS Y TÉCNICOS Y OTROS	\$	1,469,033.16
5133-3311	Servicios legales, de contabilidad, auditoría y relacionados	\$	809,598.87
5133-3331	Servicios de consultoría administrativa, procesos, técnica y en tecnologías de	\$	261,624.29
5133-3341	Servicios de capacitación	\$	386,100.00
5133-3391	Servicios profesionales, científicos y técnicos integrales	\$	11,710.00
5134	SERVICIOS FINANCIEROS, BANCARIOS Y COMERCIALES	\$	19,146.61
5134-3411	Servicios financieros y bancarios	\$	9,645.73
5134-3451	Seguro de bienes patrimoniales	\$	9,500.88
5135	SERVICIOS DE INSTALACIÓN, REPARACIÓN, MANTENIMIENTO Y	\$	454,704.14
5135-3511	Conservación y mantenimiento menor de inmuebles	\$	249,363.47
5135-3531	Instalación, reparación y mantenimiento de equipo de cómputo y tecnologías	\$	4,402.00
5135-3551	Reparación y mantenimiento de equipo de transporte	\$	63,955.82
5135-3561	Reparación y mantenimiento de equipo de defensa y seguridad	\$	51,152.95
5135-3571	Instalación, reparación y mantenimiento de maquinaria, otros equipos y	\$	835.76
5135-3581	Servicios de limpieza y manejo de desechos	\$	84,994.14
5136	SERVICIOS DE COMUNICACIÓN SOCIAL Y PUBLICIDAD	\$	40,741.85
5136-3611	Difusión por radio, televisión y otros medios de mensajes sobre programas y	\$	40,741.85
5137	SERVICIOS DE TRASLADO Y VIÁTICOS	\$	219,144.78
5137-3751	Viáticos en el país	\$	219,144.78
5138	SERVICIOS OFICIALES	\$	136,341.45
5138-3821	Gastos de orden social y cultural	\$	136,341.45
5139	OTROS SERVICIOS GENERALES	\$	167,842.00
5139-3921	Impuestos y derechos	\$	160,534.00
5139-3991	Otros servicios generales	\$	7,308.00
5200	TRANSFERENCIAS, ASIGNACIONES, SUBSIDIOS Y OTRAS AYUDAS	\$	1,906,971.16
5230	SUBSIDIOS Y SUBVENCIONES	\$	200,000.00
5231	SUBSIDIOS	\$	200,000.00
5231-4311	Subsidios a la producción	\$	200,000.00
5240	AYUDAS SOCIALES	\$	1,706,971.16
5241	AYUDAS SOCIALES A PERSONAS	\$	397,295.06
5241-4411	Ayudas sociales a personas	\$	397,295.06
5243	AYUDAS SOCIALES A INSTITUCIONES	\$	1,309,676.10
5243-4431	Ayudas sociales a instituciones de enseñanza	\$	52,450.00
5243-4451	Ayudas sociales a instituciones sin fines de lucro	\$	1,257,226.10
5600	INVERSIÓN PÚBLICA	\$	15,100,118.77
5610	INVERSIÓN PÚBLICA NO CAPITALIZABLE	\$	15,100,118.77
5611	CONSTRUCCIÓN EN BIENES NO CAPITALIZABLE	\$	15,100,118.77
5611-001	FONDO FISM	\$	6,718,463.74
5611-003	FONDO PARTICIPACIONES	\$	289,570.00
5611-004	FONDO OTROS FONDOS FEDERALES	\$	8,092,085.03

Concepto	Importe
GASTOS DE FUNCIONAMIENTO	\$ 11,807,273.38
TRANSFERENCIAS, ASIGNACIONES, SUBSIDIOS Y OTRAS AYUDAS	\$ 1,906,971.16
PARTICIPACIONES Y APORTACIONES	\$ .00
INTERESES, COMISIONES Y OTROS GASTOS DE LA DEUDA PÚBLICA	\$ .00

MUNICIPIO DE OCOTEPEC, PUEBLA  
NOTAS A LOS ESTADOS FINANCIEROS  
AL 31 DE DICIEMBRE DE 2018

OTROS GASTOS Y PÉRDIDAS EXTRAORDINARIAS	\$ .00
<b>Suma de GASTOS Y OTRAS PÉRDIDAS</b>	<b>\$ 13,714,244.54</b>

A su vez se presentan aquellos rubros que en forma individual representan el 8.0% o más del total de los gastos:

Concepto	Importe	%
REMUNERACIONES AL PERSONAL DE CARÁCTER PERMANENTE	\$ 4,914,284.75	36%
SERVICIOS PROFESIONALES, CIENTÍFICOS Y TÉCNICOS Y OTROS SERVICIOS	\$ 1,469,033.16	11%
SEGURIDAD SOCIAL	\$ .00	0%

### III) NOTAS AL ESTADO DE VARIACIÓN EN LA HACIENDA PÚBLICA

MODIFICACIONES AL PATRIMONIO CONTRIBUIDO		
ACTUALIZACION DE LA HACIENDA PUBLICA/PATRIMONIO		0.00
		34117371 -1862017
PROCEDENCIA DE LOS RECURSOS QUE MODIFICAN EL PATRIMONIO GENERADO		
TIPO	RESULTADO DEL EJERCICIO	
NATURALEZA	RESULTADO DEL EJERCICIO	1,862,016.68
TIPO	RESULTADO DE EJERCICIOS ANTERIORES	
NATURALEZA	RESULTADO DE EJERCICIOS ANTERIORES	34,117,370.84

En el periodo que se informa no hubo variaciones al Patrimonio Contribuido

En el periodo que se informa el patrimonio generado, procede de la recepción de las aportaciones ordinarias tanto por las entidades federativas y la Secretaría de Hacienda y Crédito Público, así como por la recepción de aportaciones extraordinarias tanto de entidades federativas y municipios.

### IV) NOTAS AL ESTADO DE FLUJOS DE EFECTIVO

Efectivo y equivalentes

Concepto	2018	2017
BANCOS/TESORERÍA	\$ 519,213.22	\$ 2,815,530.43
BANCOS/DEPENDENCIAS Y OTROS	\$ .00	\$ .00
INVERSIONES TEMPORALES (HASTA 3 MESES)	\$ .00	\$ .00
FONDOS CON AFECTACIÓN ESPECÍFICA	\$ .00	\$ .00
DEPÓSITOS DE FONDOS DE TERCEROS	\$ .00	\$ .00
<b>Total de EFECTIVO Y EQUIVALENTES</b>	<b>\$ 519,213.22</b>	<b>\$ 2,815,530.43</b>

#### ADQUISICION DE BIENES MUEBLES E INMUEBLES

BIENES INMUEBLES	\$ -
CONSTRUCCIONES EN PROCESO	\$ -
BIENES MUEBLES	\$ 111,550.00

	2018	2017
Ahorro/Desahorro antes de rubros		
Movimientos de partidas (o rubros) que no	0.00	0.00
Depreciación	0.00	0.00
Amortización	0.00	0.00
Incrementos en las provisiones	0.00	0.00
Incremento en inversiones producido por revaluación	0.00	0.00
Ganancia/pérdida en venta de propiedad,	0.00	0.00

MUNICIPIO DE OCOTEPEC, PUEBLA  
NOTAS A LOS ESTADOS FINANCIEROS  
AL 31 DE DICIEMBRE DE 2018

planta y equipo	0.00	0.00
Incremento en cuentas por cobrar	0.00	0.00
Partidas extraordinarias	0.00	0.00

v) **CONCILIACIÓN ENTRE LOS INGRESOS PRESUPUESTARIOS Y CONTABLES, ASÍ COMO ENTRE LOS EGRESOS PRESUPUESTARIOS Y LOS GASTOS CONTABLES**

La conciliación se presentará atendiendo a lo dispuesto por el Acuerdo por el que se emite el formato de conciliación entre los ingresos presupuestarios y contables, así como entre los egresos presupuestarios y los gastos contables.

**b) NOTAS DE MEMORIA (CUENTAS DE ORDEN)**

Las cuentas de orden se utilizan para registrar movimientos de valores que no afecten o modifiquen el balance del ente contable, sin embargo, su incorporación en libros es necesaria con fines de recordatorio contable, de control y en general sobre los aspectos administrativos, o bien, para consignar sus derechos o responsabilidades contingentes que puedan, o no, presentarse en el futuro.

Las cuentas que se manejan para efectos de estas Notas son las siguientes:

**Cuentas de Orden Contables y Presupuestarias:**

*Contables:*

Concepto	Importe
VALORES	\$ .00
EMISIÓN DE OBLIGACIONES	\$ .00
AVALES Y GARANTÍAS	\$ .00
JUICIOS	\$ .00
INVERSIÓN MEDIANTE PROYECTOS PARA PRESTACIÓN DE SERVICIOS (	\$ .00
BIENES EN CONCESIONADOS O EN COMODATO	\$ .00
	\$ .00
<b>Suma CUENTAS DE ORDEN CONTABLES</b>	<b>\$ -</b>

*Presupuestarias:*

8110 LEY DE INGRESOS ESTIMADA  
8120 LEY DE INGRESOS POR EJECUTAR  
8130 MODIFICACIONES A LA LEY DE INGRESOS ESTIMADA  
8140 LEY DE INGRESOS DEVENGADA  
8150 LEY DE INGRESOS RECAUDADA

**CUENTAS DE ORDEN PRESUPUESTARIAS DE EGRESO.**

8210 PRESUPUESTO DE EGRESOS APROBADO  
8220 PRESUPUESTO DE EGRESOS POR EJERCER  
8230 MODIFICACIONES AL PRESUPUESTO DE EGRESOS APROBADO  
8240 PRESUPUESTO DE EGRESOS COMPROMETIDO  
8250 PRESUPUESTO DE EGRESOS DEVENGADO  
8260 PRESUPUESTO DE EGRESOS EJERCIDO  
8270 PRESUPUESTO DE EGRESOS PAGADO

**c) NOTAS DE GESTIÓN ADMINISTRATIVA**

1. Introducción



**MUNICIPIO DE OCOTEPEC, PUEBLA**  
**NOTAS A LOS ESTADOS FINANCIEROS**  
**AL 31 DE DICIEMBRE DE 2018**

Los Estados Financieros de los entes públicos, proveen de información financiera a los principales usuarios de la misma, al Congreso y a los ciudadanos.

El objetivo del presente documento es la revelación del contexto y de los aspectos económicos-financieros más relevantes que influyeron en las decisiones del período, y que deberán ser considerados en la elaboración de los estados financieros para la mayor comprensión de los mismos y sus particularidades.

De esta manera, se informa y explica la respuesta del gobierno a las condiciones relacionadas con la información financiera de cada período de gestión; además, de exponer aquellas políticas que podrían afectar la toma de decisiones en períodos posteriores.

## 2. Panorama Económico y Financiero

La Economía mexicana transitara 2018 en un contexto de importantes fuentes de incertidumbre, entre las que destacan la renegociación del Tratado de Libre Comercio de América del Norte (TLCAN) y las elecciones presidenciales. A pesar de estas incertidumbres, estimo que el crecimiento económico sera similar o superior al del año pasado oscilando en alrededor de 2.0 por ciento. Este crecimiento estara impulsado principalmente por el sector externo. En un contexto en el que el sector manufacturero de Estados Unidos crece con vigor y en el que el comercio global se recupera del estancamiento que sufrió despues de la crisis financiera global, las exportaciones mexicanas seguran creciendo a tasas elevadas, que rondaran 10 por ciento. Por su parte, la caída en el consumo se detendra a medida que la inflación disminuya y, por tanto, se reuperen los salarios reales.

## 3. Autorización e Historia

El nombre proviene del nahua, cuyas raíces son "ocotl", ocote o pino; "tepetl"; cerro y "c", partícula final que indica en; en consecuencia, Ocotepéc significa: "ocote en el cerro".

Su fundación prehispánica fue realizada por grupos nahuas y totonacas a finales del siglo IX pertenecía al antiguo Distrito de San Juan de los Llanos y en 1895 se constituyó como municipio libre.

La cabecera municipal es el pueblo de Ocotepéc.

1895 Se constituyó como municipio libre.

municipio cuenta con 8 Localidades, siendo las principales:

Cabecera municipal

Ocotepéc.

Su principal actividad económica es la Agricultura; el número de habitantes es de 1,279. Con una distancia aproximadamente a la capital del Estado de Puebla de 185 kilómetros.

Secciones

Guadalupe Victoria.

Su principal actividad económica es la Agricultura; el número de habitantes es de 1,499; tiene una distancia aproximada a la cabecera municipal de 1.5 kilómetros.

El Mirador.

Su principal actividad económica es la Agricultura; el número de habitantes es de 787; tiene una distancia aproximada a la cabecera municipal de 5 kilómetros.

## 4. Organización y Objeto Social

Se informará sobre:

Presidente Municipal

Síndico

6 Regidores de Mayoría relativa

Ningún regidor de representación proporcional

Sus comisiones son

Gobernación

Hacienda

Salubridad

Educación, cultura y deporte

Obras públicas

Agricultura

organigrama Ocotepéc

MUNICIPIO DE OCOTEPEC, PUEBLA  
NOTAS A LOS ESTADOS FINANCIEROS  
AL 31 DE DICIEMBRE DE 2018

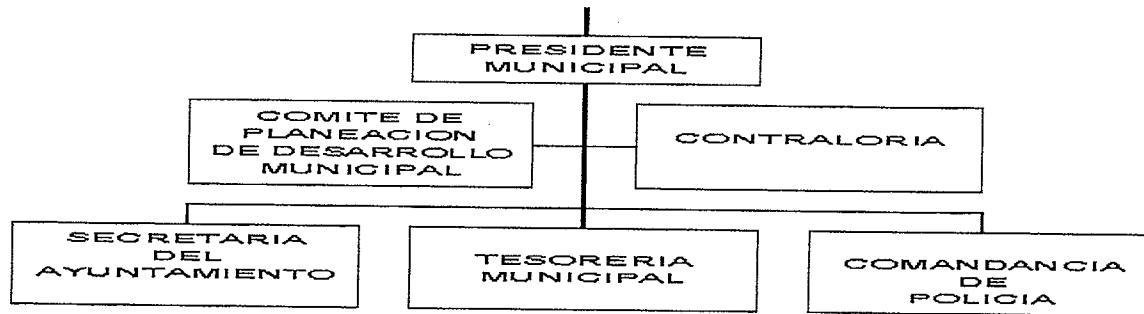

LOS SERVICIOS QUE

Con base en el artículo 115 fracción III de la Constitución Política de los Estados Unidos Mexicanos se establecen las siguientes funciones y servicios públicos:

- a) Agua potable, drenaje, alcantarillado, tratamiento y disposición de sus aguas residuales; Inciso Reformado DOF 23-12-1999
  - b) Alumbrado Público.
  - c) Limpia, recolección, traslado, tratamiento y disposición final de residuos; Inciso reformado DOF 23-12-1999
  - d) Mercados y centrales de abasto.
  - e) Panteones
  - f) Rastro
  - g) Calles parques y jardines y su equipamiento; Inciso reformado DOF 23-12-1999
  - h) Seguridad pública, en los términos del artículo 21 de la Constitución, política preventiva municipal y tránsito; Inciso reformado DOF 23-12-1999
  - i) Los demás que las legislaturas locales determinen según sus condiciones territoriales y socio-económicas de los Municipios, así como su capacidad administrativa y financiera
- sin perjuicio de su competencia constitucional en el desempeño de las funciones o la prestación de los servicios a su cargo, los municipios observarán lo dispuesto por las leyes federales y estatales. Párrafo reformado DOF 23-12-1999

Los municipios, previo acuerdo entre sus ayuntamientos, podrán coordinarse y asociarse para la más eficaz prestación de los servicios públicos o el mejor ejercicio de las funciones que les correspondan. En este caso y tratándose de la asociación de los municipios de dos o más estados, deberán contar con la aprobación de las legislaturas de los Estados respectivas. Así mismo cuando a juicio del ayuntamiento respectivo sea necesario, podrán celebrar convenios con el Estado para que éste, de manera directa o a través del organismo correspondiente, se haga cargo en forma temporal de algunos de ellos, o bien se presten o ejerzan coordinadamente por el Estado y el propio municipio; Párrafo adicionado DOF 23-12-1999

**MUNICIPIO DE OCOTEPEC, PUEBLA**  
**NOTAS A LOS ESTADOS FINANCIEROS**  
**AL 31 DE DICIEMBRE DE 2018**

La principal actividad del municipio es La Administración Pública en General así lo establece la cedula de identificación fiscal. El ejercicio fiscal es 2016

En cuanto al régimen jurídico debe observar lo siguiente:

**LEGISLACION FEDERAL**

Constitución Política de los Estados Unidos Mexicanos  
Ley General de Contabilidad Gubernamental  
Ley Federal de Presupuesto y Responsabilidad Hacendaria  
Ley de Coordinación Fiscal  
Ley de Fiscalización Superior y Rendición de Cuentas de la Federación  
Ley de Disciplina Financiera de las Entidades Federativas y Municipios

**LEGISLACION LOCAL**

Constitución Política del Estado Libre y Soberano de Puebla.  
Ley Orgánica Municipal  
Ley de Rendición de Cuentas y Fiscalización Superior del Estado de Puebla  
Ley de Transparencia y Acceso a la Información Pública del Estado de Puebla

Las contribuciones a que está obligado son las siguientes:

- Declaración informativa anual de pagos y retenciones de servicios profesionales. Personas Morales. Impuesto Sobre la Renta
  - Entero de retención de ISR por servicios profesionales. MENSUAL
  - Entero de retenciones mensuales de ISR por sueldos y salarios
  - Entero mensual de retenciones de ISR de ingresos por arrendamiento.
  - declaración informativa anual de retenciones de ISR por arrendamiento de inmuebles
  - declaración Informativa anual de retenciones de ISR por sueldos y salarios e ingresos asimilados a salarios
  - Declaración Informativa mensual de Proveedores
  - Informativa anual del subsidio para el empleo
- fideicomisos, mandatos y análogos de los cuales es fideicomitente o fideicomisario.  
No tiene estos instrumentos el ayuntamiento.

**5. Bases de Preparación de los Estados Financieros**

Se informará sobre:

*Si se ha observado la normatividad emitida por el CONAC, cumpliendo con la implementación del Manual de contabilidad, así como la aplicación de los Postulados Básicos de Contabilidad Gubernamental y las disposiciones legales aplicables.*

*Con la finalidad de dar cumplimiento a la Ley General de Contabilidad, se implementó el Sistema Automatizado de Administración y Contabilidad Gubernamental NSAARG, por lo que la información contable, financiera y presupuestal de Enero a Diciembre se encuentra registrada en dicho sistema.*

**6. Políticas de Contabilidad Significativas**

Se informará sobre:

*En el caso de los bienes inmuebles se actualiza el valor en base a la Información catastral que se recibe.*

*Informar sobre la realización de operaciones en el extranjero y de sus efectos en la Información financiera gubernamental.*

*No aplica para el municipio de Ocotepéc.*

*Método de valuación de la inversión en acciones de Compañías subsidiarias no consolidadas y asociadas.*

*No aplica para el municipio de Ocotepéc.*

*Sistema y método de valuación de inventarios y costo de lo vendido.*

*No aplica para el municipio de Ocotepéc.*

*Beneficios a empleados: revelar el cálculo de la reserva actuarial, valor presente de los ingresos esperados comparado con el valor presente de la estimación de gastos tanto de los beneficiarios actuales como futuros.*

*No aplica para el municipio de Ocotepéc.*

*Provisiones: objetivo de su creación, monto y plazo.*

*No aplica para el municipio de Ocotepéc*

*Reservas: objetivo de su creación, monto y plazo.*

**MUNICIPIO DE OCOTEPEC, PUEBLA**  
**NOTAS A LOS ESTADOS FINANCIEROS**  
**AL 31 DE DICIEMBRE DE 2018**

*No aplica para el municipio de Ocotepéc*

*Cambios en políticas contables y corrección de errores junto con la revelación de los efectos que se tendrá en la información financiera del ente público, ya sea retrospectivos o prospectivos.*

*Reclasificaciones: se deben revelar todos aquellos movimientos entre cuentas por efectos de cambios en los tipos de operaciones.*

*Se hacen las reclasificaciones de acuerdo a los lineamientos emitidos por la Auditoría Superior del Estado de Puebla.*

*Depuración y cancelación de saldos.*

*No aplica para el municipio de Ocotepéc*

**7. Posición en Moneda Extranjera y Protección por Riesgo Cambiario**

*Se informará sobre:*

*No aplica para el municipio de Ocotepéc*

**8. Reporte Analítico del Activo**

*Vida útil o porcentajes de depreciación, deterioro o amortización utilizados en los diferentes tipos de activos.*

*Se utilizan los lineamientos establecidos por el CONAC llamados Guía de vida útil estimada y % de depreciación.*

*Cambios en el porcentaje de depreciación o valor residual de los activos.*

*Importe de los gastos capitalizados en el ejercicio, tanto financieros como de investigación y desarrollo.*

*Riesgos por tipo de cambio o tipo de interés de las Inversiones financieras.*

*Valor activado en el ejercicio de los bienes construidos por la entidad.*

*Otras circunstancias de carácter significativo que afecten el activo, tales como bienes en garantía, señalados en embargos, litigios, títulos de inversiones entregados en garantías, baja significativa del valor de inversiones financieras, etc.*

*Desmantelamiento de Activos, procedimientos, implicaciones, efectos contables. Administración de activos; planeación con el objetivo de que el ente los utilice de manera más efectiva.*

*No aplican al municipio de Ocotepéc, Puebla.*

**9. Fideicomisos, Mandatos y Análogos**

*No aplican al municipio de Ocotepéc, Puebla.*

**10. Reporte de la Recaudación**

**RECAUDACION DEL EJERCICIO**

IMPUESTOS SOBRE LOS INGRESOS	\$0.00
DERECHOS POR PRESTACIÓN DE SERVICIOS	\$506,829.00
PRODUCTOS DE TIPO CORRIENTE	\$114,321.81
APROVECHAMIENTOS DE TIPO CORRIENTE	\$500.00
PARTICIPACIONES	\$11,304,475.03
APORTACIONES	\$14,798,164.07
CONVENIOS	\$0.00
<b>Total</b>	<b>\$27,818,779.91</b>

**PROYECCION DE RECAUDACION**

CONCEPTO	ESTIMADO	RECAUDADO	POR RECAUDAR
IMPUESTOS SOBRE LOS INGRESOS	\$33,072.00	\$0.00	\$0.00
DERECHOS POR PRESTACIÓN DE SERVICIOS	\$760,986.72	\$506,829.00	\$0.00
PRODUCTOS DE TIPO CORRIENTE	\$88,192.00	\$114,321.81	\$0.00
APROVECHAMIENTOS DE TIPO CORRIENTE	\$7,716.80	\$500.00	\$0.00
PARTICIPACIONES	\$10,016,152.85	\$11,304,475.03	\$0.00
APORTACIONES	\$9,694,141.12	\$14,798,164.07	\$0.00
CONVENIOS	\$804,800.00	\$0.00	\$0.00
<b>Total</b>	<b>\$21,405,061.49</b>	<b>\$26,724,289.91</b>	<b>\$0.00</b>



**MUNICIPIO DE OCOTEPEC, PUEBLA**  
**NOTAS A LOS ESTADOS FINANCIEROS**  
**AL 31 DE DICIEMBRE DE 2018**

**11. Información sobre la Deuda y el Reporte Analítico de la Deuda**

*No aplican al municipio de Ocotepéc, Puebla.*

**12. Calificaciones otorgadas**

*No aplican al municipio de Ocotepéc, Puebla.*

**13. Proceso de Mejora**

*No aplican al municipio de Ocotepéc, Puebla.*

**14. Información por Segmentos**

*No aplican al municipio de Ocotepéc, Puebla.*

**15. Eventos Posteriores al Cierre**

*Al momento no se tienen eventos posteriores al cierre, en caso de hacerlos se observaran los lineamientos de la Auditoría Superior del Estado de Puebla.*

**16. Partes Relacionadas**

*No aplican al municipio de Ocotepéc, Puebla.*

**17. Responsabilidad Sobre la Presentación Razonable de la Información Contable**

*Se cumple con lo establecido por la CONAC que La Información Contable deberá estar firmada en cada página de la misma e incluir al final la siguiente leyenda:  
"Bajo protesta de decir verdad declaramos que los Estados Financieros y sus notas, son razonablemente correctos y son responsabilidad del emisor".*

"Bajo protesta de decir verdad declaramos que los Estados Financieros y sus notas, son razonablemente correctos y son responsabilidad del emisor".

  
**C. INS. FLORENCIO CAMACHO RODRIGUEZ**  
NOMBRE Y FIRMA  
PRESIDENTE MUNICIPAL O TITULAR

  
**PRESIDENCIA  
MUNICIPAL  
CONSTITUCIONAL  
OCOTEPEC, PUE.**  
2018-2021

  
**C. MARIA DEL CARMEN MORA ARCE**  
NOMBRE Y FIRMA  
TESORERO MUNICIPAL O EQUIVALENTE



**TESORERIA  
H. AYUNTAMIENTO  
OCOTEPEC, PUE.**  
2018 - 2021